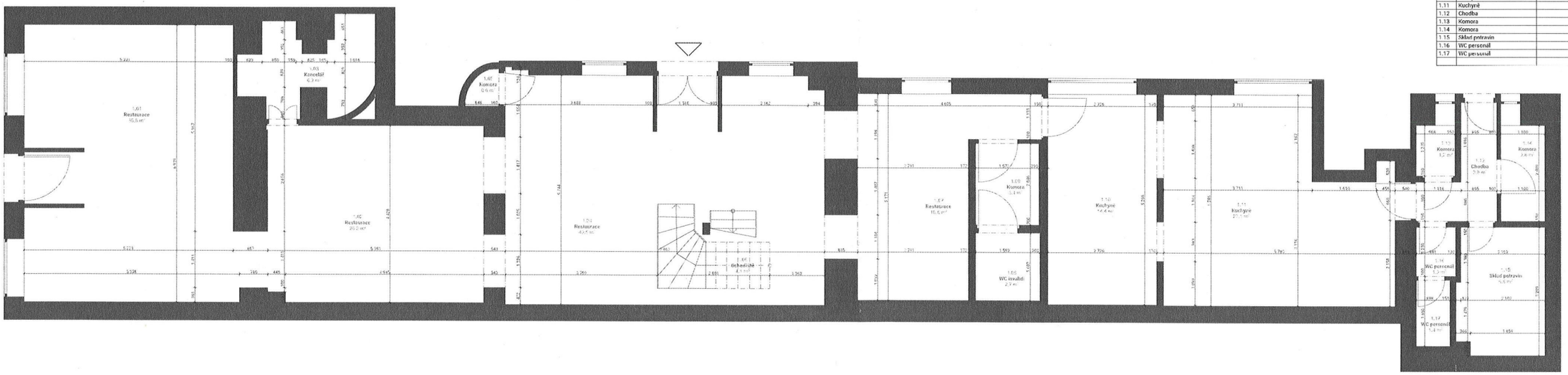


Tabulka místností 1.NP		
Č.	Název místnosti	Užitná plocha (m2)
1.01	Restaurace	36,5
1.02	Restaurace	26,2
1.03	Kancelář	6,2
1.04	Restaurace	42,5
1.05	Komora	0,6
1.06	Schodiště	4,1
1.07	Restaurace	16,5
1.08	WC invalidi	2,7
1.09	Komora	3,4
1.10	Kuchyně	14,4
1.11	Kuchyně	27,1
1.12	Chodba	3,8
1.13	Komora	1,2
1.14	Komora	2,6
1.15	Sklad potravin	6,8
1.16	WC personál	1,2
1.17	WC personál	1,4
		197,2 m²

POZNÁMKA:
Tloušťky konstrukcí jsou pouze orientační rozměry.

Investor
Městská část Praha 8
Na Valounce 502/1, 180 48 Praha 8 - Libeň

Generální projektant
ZOAA s.r.o.
Hošťálkova 637/71, 169 00 Praha 6
IČ: 24784036

Zpracovatel části PD
ZOAA s.r.o.
Hošťálkova 637/71, 169 00 Praha 6
IČ: 24784036

Hlavní inženýr projektu
Ing.arch. Jakub Zoula
Odpovědný projektant
Ing. arch. Jakub Zoula

Název akce
Zaměření - Nebytové prostory Sokolovská 97/65

Místo akce
Sokolovská 97/65, Praha 8 - Karlín

Číslo zakázky
-

Stupeň PD
ZAMĚŘENÍ STÁVAJÍCÍHO STAVU
Datum PD
29.10. 2019

Název výkresu
1. NP

Část PD
H - Zaměření
Měřítko

Číslo výkresu
H.2

Autorizace
JAKUB ZOULA Technik pro pozemní stavby ČKAIT 0010001

Výšková kóta
SO 01 - 0,000 = 0,000 m n.m. BpV
SO 02 - 0,000 = 0,000 m n.m. BpV
Revize