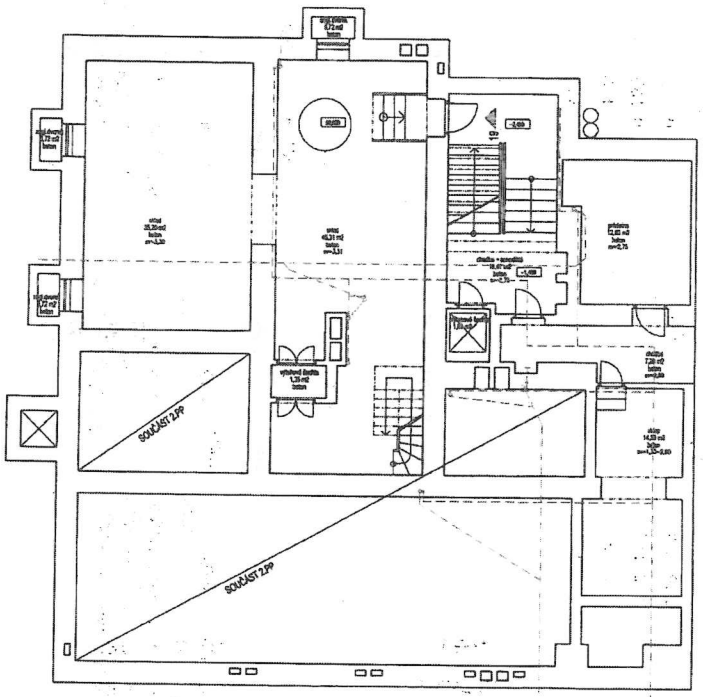

LEGENDA SÍTÍ

- KANALIZACE
- KANALIZACE – PŘEDPOKLÁDANÁ TRASA
- VODOVOD
- VODOVOD – PŘEDPOKLÁDANÁ TRASA
- PLYNOVOD
- PLYNOVOD – PŘEDPOKLÁDANÁ TRASA
- VYTÁPĚNÍ
- VYTÁPĚNÍ – PŘEDPOKLÁDANÁ TRASA

LEGENDA ZNAČEK

- plynoměr
- plynová komna s odvodem na fasádu
- plynový kotel – kombinovaný
- plynový ohřívač vody
- ocelové otopné těleso – ústřední
- DR/BR elektrická rozvodná skříň – domovní/bytová
- elektrický ohřívač vody

STAV KE DNI 31.7.2007

±0.000 = 265,940 m n.m.

Zpracovatel:

MS architekti

Dunajská 9, 101 00 Praha 10
tel. 420/267206208 fax. 420/267206207
e-mail: msa@magroup.cz

Objednatel:

Správa komunálního majetku Praha 3, a.s.
Na Vrchslu 25, 130 34 Praha 3
IČO 64648609
zastupuje
Městská část Praha 3

Název akce: DIGITÁLNÍ PASPORTIZACE OBJEKTU Koněvova 153/2414		Paré:	
		Místo:	PRAHA 3
Vedoucí projektu:	Ing. Adéla Urbanová	Datum:	07/2007
Vypracoval:	Ing. Monika Svobodová	Měřítko:	1:100

Obsah:
PŮDORYS 1.PP
PŮDORYS 1.SUTERÉNU

Název přílohy:
Z_2414_02_3_2_01_suteren1

POZNÁMKA:

- Vizuálně zjištěné trasy hlavních instalací jsou zakresleny plnou čarou, čárkovaně pak ty, které na základě zkušeností lze předpokládat
- Skutečné trasy a polohy veškerých instalací je nutno ověřit průzkumem.
- Komínové průduchy jsou zakresleny na základě vizuálního průzkumu střechy a archivní dokumentace. Skutečnou polohu komínových průduchů v každém