



Městská část Praha 21

Staroklánovická 260, 190 16 Praha 9 – Újezd nad Lesy

z v e ř e j ň u j e

v souladu s ustanovením § 36 odst. 1 zákona č. 131/2000 Sb. o hlavním městě Praze
v platném znění

z á m ě r

na pronájem nemovitosti svěřené městské části Praha 21 do správy na základě obecně závazné vyhlášky hl. m. Prahy č. 55/2000 Sb. hl. m. Prahy, kterou se vydává Statut hl. m. Prahy, ve znění pozdějších předpisů.

Identifikace nemovitého majetku:

Prostor se samostatným vchodem v 1. nadzemním podlaží o výměře 15,7 m² v objektu č. p. 2295, ulice Novosibřinská, Praha 9, postaveném na pozemku parc. č. 4352/10, kat. území Újezd nad Lesy. Nemovitost je zapsána na LV č. 2329 u Katastrálního úřadu pro hl. m. Prahu.

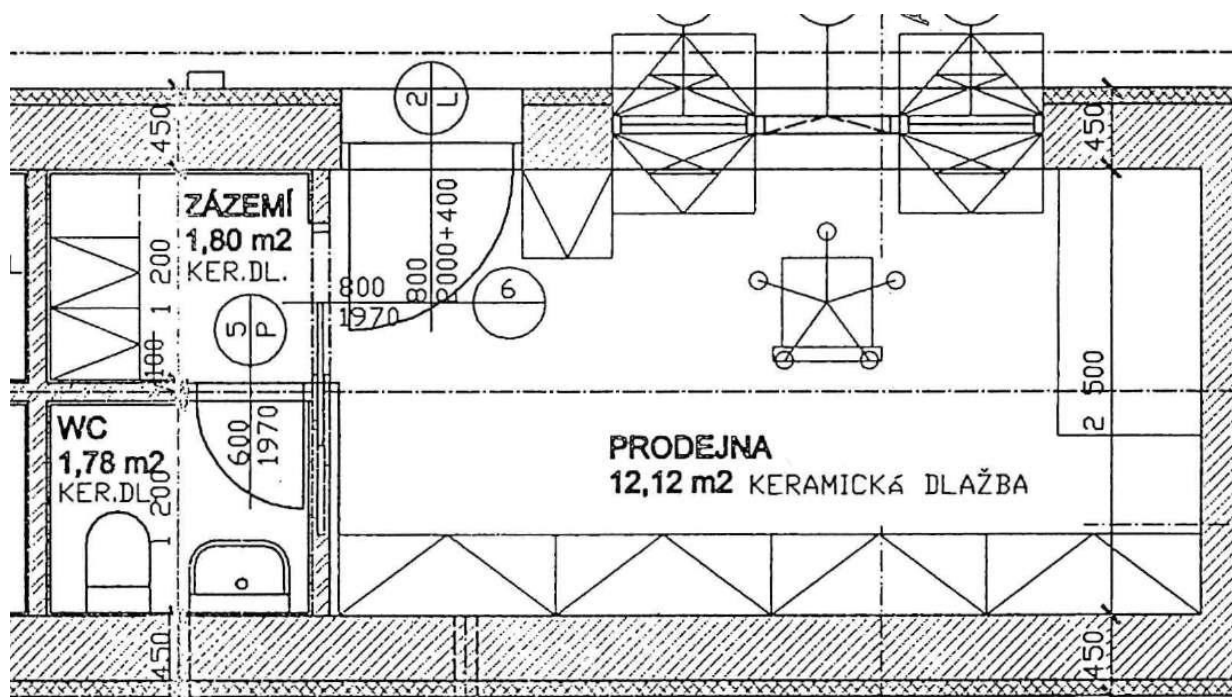

Účel nájmu: prodejna.

Doba nájmu: neurčitá s tříměsíční výpovědní dobou.

Nájemné: minimální nájemné ve výši 40 200,-Kč/rok bez DPH.

Poučení:

Dle výše citovaného ustanovení mají zájemci právo se k tomuto záměru vyjádřit a předložit své nabídky, a to písemně, prostřednictvím podatelny Úřadu městské části Praha 21, Staroklánovická 260, 190 16 Praha 9 nejpozději do 15 dnů ode dne vyvěšení záměru.

Vyhlašovatel si vyhrazuje právo od záměru odstoupit.

V Praze dne 23. 7. 2020

Zdeněk Růžička
místostarosta MČ Praha 21